



なかふらの

# 社会福祉協議会だより



7  
月号  
2022

## 法人化30周年記念誌が 完成しました！

社会福祉法人中富良野町社会福祉協議会が法人化から30周年を迎え、記念誌を作成しました。記念誌のPDFデータを7月5日(火)よりホームページ(新着情報枠)に掲載しますのでご覧ください。



中富良野町社会福祉協議会  
ホームページ二次元コード



令和3年度会費の状況は、次のとおりです。  
会員加入ありがとうございました。

|                                 |                      |
|---------------------------------|----------------------|
| 一般会費<br>〔1口 500円 全世帯が対象〕        | 706,000円<br>(1,412口) |
| 特別会費<br>〔1口 1,000円 特にご協力いただける方〕 | 95,000円<br>(95口)     |
| 賛助会費<br>〔1口 3,000円 法人・事業所〕      | 159,000円<br>(53口)    |

令和4年度につきましてもよろしくお願いいたします。

社会福祉協議会は、地域福祉を積極的に推進し、住みよい福祉の町づくりを町民皆様と共に考え、共に進めていく民間の福祉団体です。皆様の温かいご理解のもと納入いただきました年会費は、地域福祉事業推進の重要な自主財源として有効に運用させていただいていますので、趣旨にご理解をいただき町民の皆様にご加入のご協力をお願いいたします。

ご理解とご協力を  
お願いいたします

令和4年度

社協会費  
納入について

## 【「新北海道スタイル」安心宣言の取り組みについて】

中富良野町社会福祉協議会、デイサービスセンターなかまーるは新型コロナウイルス感染症の拡大防止のため、「7つの習慣化」に取り組んでいます。

詳しくは、ホームページをご覧ください。

## 令和3年度 事業報告

- 基準緩和型通所サービス事業  
実施日数……106日／延べ利用者数……375人
- 基準緩和型訪問サービス事業  
実人数……3人／延べ実施回数……38回
- 配食サービス事業  
実人数……63人／延べ食数……11,201食
- 会食サービス事業  
実施回数……6回／延べ利用者数……143人
- 除雪サービス事業  
対象世帯累計…18戸／延べ実施回数……600回
- 移送サービス事業  
町内移送回数…11回／町外移送回数……24回
- 移動支援事業  
実人数……2人／延べ実施回数……6回
- 居宅介護支援事業  
要介護1……348件      要介護2……222件  
要介護3……74件      要介護4……38件  
要介護5……29件      延べ件数……711件
- 通所介護事業  
開所日数……339日／延べ利用者数……6,811人
- ふまねっと運動教室  
実施回数……11回／延べ利用者数……161人
- 地域介護予防活動支援事業「開放型サロン」  
実施日数……142日／延べ利用者数……160人
- 生活支援体制整備事業  
地域における助け合いや高齢者の生活支援・介護予防サービスの提供体制を構築する。
- 介護ボランティア事業  
にじまる活動…17件／延べサポーター……26人
- 生活福祉資金貸付事業  
相談件数……41件／貸付実績件数……19件
- 日常生活自立支援事業  
実人数……1人／支援回数……6回
- 介護予防普及啓発事業  
実施回数……11回／延べ参加者数……213人

## 令和3年度 決算報告

### 資金収支計算書

(単位：円)

| 勘定科目                       | 決算額                     | サービス区分      |             |            |            |            |            |         |
|----------------------------|-------------------------|-------------|-------------|------------|------------|------------|------------|---------|
|                            |                         | 法人運営事業      | 地域福祉事業      | 居宅介護支援事業   | 通所事業       | 福祉金庫貸付事業   |            |         |
| <b>事業活動による収支</b>           |                         |             |             |            |            |            |            |         |
| 収入                         | 会費収入                    | 960,000     | 960,000     | 0          | 0          | 0          | 0          |         |
|                            | 寄附金収入                   | 2,985,000   | 0           | 2,985,000  | 0          | 0          | 0          |         |
|                            | 経常経費補助金収入               | 28,600,381  | 26,656,000  | 1,944,381  | 0          | 0          | 0          |         |
|                            | 助成金収入                   | 10,686,662  | 0           | 225,300    | 10,000     | 10,451,362 | 0          |         |
|                            | 受託金収入                   | 32,449,331  | 0           | 32,449,331 | 0          | 0          | 0          |         |
|                            | 貸付事業収入                  | 100,000     | 0           | 0          | 0          | 0          | 100,000    |         |
|                            | 介護保険事業収入                | 63,629,711  | 0           | 0          | 8,304,010  | 55,325,701 | 0          |         |
|                            | 障害福祉サービス等事業収入           | 28,200      | 0           | 28,200     | 0          | 0          | 0          |         |
|                            | 受取利息配当金収入               | 685         | 685         | 0          | 0          | 0          | 0          |         |
|                            | その他の収入                  | 1,074,602   | 231,672     | 38,910     | 0          | 804,020    | 0          |         |
|                            | 事業活動収入計(1)              | 140,514,572 | 27,848,357  | 37,671,122 | 8,314,010  | 66,581,083 | 100,000    |         |
|                            | 支出                      | 人件費支出       | 101,169,914 | 10,920,645 | 30,109,608 | 10,498,047 | 49,423,806 | 217,808 |
|                            |                         | 事業費支出       | 9,131,644   | 0          | 2,780,789  | 331,503    | 6,019,352  | 0       |
| 事務費支出                      |                         | 20,451,898  | 2,273,279   | 9,452,809  | 565,761    | 8,160,049  | 0          |         |
| 貸付事業支出                     |                         | 100,000     | 0           | 0          | 0          | 0          | 100,000    |         |
| 共同募金配分金事業費                 |                         | 2,377,700   | 0           | 2,377,700  | 0          | 0          | 0          |         |
| 助成金支出                      |                         | 675,000     | 0           | 675,000    | 0          | 0          | 0          |         |
| 負担金支出                      |                         | 5,693,109   | 0           | 50,500     | 0          | 5,642,609  | 0          |         |
| 事業活動支出計(2)                 |                         | 139,599,265 | 13,193,924  | 45,446,406 | 11,395,311 | 69,245,816 | 317,808    |         |
| 事業活動資金収支差額(3)=(1)-(2)      | 915,307                 | 14,654,433  | △7,775,284  | △3,081,301 | △2,664,733 | △217,808   |            |         |
| <b>施設整備等による収支</b>          |                         |             |             |            |            |            |            |         |
| 収支                         | 固定資産売却収入                | 220,000     | 220,000     | 0          | 0          | 0          | 0          |         |
|                            | 施設整備等収入計(4)             | 220,000     | 220,000     | 0          | 0          | 0          | 0          |         |
|                            | 固定資産取得支出                | 213,400     | 213,400     | 0          | 0          | 0          | 0          |         |
|                            | 施設整備等支出計(5)             | 213,400     | 213,400     | 0          | 0          | 0          | 0          |         |
| 施設整備等資金収支差額(6)=(4)-(5)     | 6,600                   | 6,600       | 0           | 0          | 0          | 0          |            |         |
| <b>その他の活動による収支</b>         |                         |             |             |            |            |            |            |         |
| 収支                         | サービス区分間繰入金収入            | 11,975,171  | 213,400     | 8,225,673  | 3,081,301  | 236,989    | 217,808    |         |
|                            | その他の活動収入計(7)            | 11,975,171  | 213,400     | 8,225,673  | 3,081,301  | 236,989    | 217,808    |         |
|                            | 積立資産支出                  | 2,355,200   | 1,928,200   | 0          | 0          | 427,000    | 0          |         |
|                            | サービス区分間繰入金支出            | 11,975,171  | 11,524,782  | 450,389    | 0          | 0          | 0          |         |
|                            | その他の活動支出計(8)            | 14,330,371  | 13,452,982  | 450,389    | 0          | 427,000    | 0          |         |
|                            | その他の活動資金収支差額(9)=(7)-(8) | △2,355,200  | △1,239,582  | 7,775,284  | 3,081,301  | △190,011   | 217,808    |         |
| 当期資金収支差額合計(10)=(3)+(6)+(9) | △1,433,293              | 1,421,451   | 0           | 0          | △2,854,744 | 0          |            |         |
| 前期末支払資金残高(11)              | 23,060,904              | 10,017,240  | 0           | 0          | 12,633,905 | 409,759    |            |         |
| 当期末支払資金残高(10)+(11)         | 21,627,611              | 11,438,691  | 0           | 0          | 9,779,161  | 409,759    |            |         |

### 3 社協だより

#### 貸借対照表 (令和4年3月31日現在)

(単位：円)

| 資産の部      |            |            |             | 負債の部         |             |            |              |
|-----------|------------|------------|-------------|--------------|-------------|------------|--------------|
| 勘定科目      | 当年度末       | 前年度末       | 増減          | 勘定科目         | 当年度末        | 前年度末       | 増減           |
| 流動資産      | 29,402,946 | 30,361,893 | △ 958,947   | 流動負債         | 7,775,335   | 7,300,989  | 474,346      |
| 現金預金      | 20,178,595 | 21,292,779 | △ 1,114,184 | 事業未払金        | 2,682,615   | 1,706,776  | 975,839      |
| 未収金       | 80,141     | 118,269    | △ 38,128    | 未払費用         | 4,224,622   | 4,752,080  | △ 527,458    |
| 未収収益      | 9,144,210  | 8,930,845  | 213,365     | 職員預り金        | 868,098     | 842,133    | 25,965       |
| 立替金       | 0          | 20,000     | △ 20,000    |              |             |            |              |
| 固定資産      | 49,484,330 | 48,853,294 | 631,036     | 固定負債         | 22,174,911  | 18,203,253 | 3,971,658    |
| 基本財産      | 1,000,000  | 1,000,000  | 0           | 退職給付引当金      | 22,174,911  | 18,203,253 | 3,971,658    |
| 定期預金      | 1,000,000  | 1,000,000  | 0           | 負債の部合計       | 29,950,246  | 25,504,242 | 4,446,004    |
| その他の固定資産  | 48,484,330 | 47,853,294 | 631,036     | 純資産の部        |             |            |              |
| 車輛運搬具     | 2,677,506  | 3,867,507  | △ 1,190,001 | 基本金          | 1,000,000   | 1,000,000  | 0            |
| 器具及び備品    | 1,402,458  | 1,767,637  | △ 365,179   | 第一号基本金       | 1,000,000   | 1,000,000  | 0            |
| ソフトウェア    | 436,638    | 605,622    | △ 168,984   | 国庫補助金等特別積立金  | 2,810,694   | 4,081,276  | △ 1,270,582  |
| 退職給付引当資産  | 20,556,587 | 18,201,387 | 2,355,200   | その他の積立金      | 43,967,728  | 41,612,528 | 2,355,200    |
| 運用積立資産    | 20,411,141 | 20,411,141 | 0           | 退職金積立金       | 20,556,587  | 18,201,387 | 2,355,200    |
| 備品等購入積立資産 | 3,000,000  | 3,000,000  | 0           | 運用積立金        | 20,411,141  | 20,411,141 | 0            |
|           |            |            |             | 備品等購入積立金     | 3,000,000   | 3,000,000  | 0            |
|           |            |            |             | 次期繰越活動増減差額   | 1,158,608   | 7,017,141  | △ 5,858,533  |
|           |            |            |             | (うち当期活動増減差額) | △ 3,503,333 | 9,956,166  | △ 13,459,499 |
|           |            |            |             | 純資産の部合計      | 48,937,030  | 53,710,945 | △ 4,773,915  |
| 資産の部合計    | 78,887,276 | 79,215,187 | △ 327,911   | 負債及び純資産の部合計  | 78,887,276  | 79,215,187 | △ 327,911    |

### 令和4年度 収支予算

(単位：千円)

| 勘定科目                            | 予算額           | サービス区分   |          |          |         |          |     |
|---------------------------------|---------------|----------|----------|----------|---------|----------|-----|
|                                 |               | 法人運営事業   | 地域福祉事業   | 居宅介護支援事業 | 通所事業    | 福祉金庫貸付事業 |     |
| 事業活動による収支                       |               |          |          |          |         |          |     |
| 収入                              | 会費収入          | 935      | 935      | 0        | 0       | 0        | 0   |
|                                 | 寄附金収入         | 2,855    | 0        | 2,855    | 0       | 0        | 0   |
|                                 | 経常経費補助金収入     | 30,874   | 28,745   | 2,129    | 0       | 0        | 0   |
|                                 | 助成金収入         | 9,239    | 0        | 76       | 0       | 9,163    | 0   |
|                                 | 受託金収入         | 32,264   | 0        | 32,264   | 0       | 0        | 0   |
|                                 | 貸付事業収入        | 409      | 0        | 0        | 0       | 0        | 409 |
|                                 | 介護保険事業収入      | 68,685   | 0        | 0        | 8,161   | 60,524   | 0   |
|                                 | 障害福祉サービス等事業収入 | 1        | 0        | 0        | 0       | 1        | 0   |
|                                 | 受取利息配当金収入     | 7        | 7        | 0        | 0       | 0        | 0   |
|                                 | その他の収入        | 941      | 0        | 121      | 0       | 820      | 0   |
| 事業活動収入計(1)                      | 146,210       | 29,687   | 37,445   | 8,161    | 70,508  | 409      |     |
| 支出                              | 人件費支出         | 109,849  | 11,024   | 32,657   | 11,432  | 54,499   | 237 |
|                                 | 事業費支出         | 10,804   | 0        | 3,278    | 237     | 7,289    | 0   |
|                                 | 事務費支出         | 23,841   | 2,859    | 10,841   | 753     | 9,388    | 0   |
|                                 | 貸付事業支出        | 409      | 0        | 0        | 0       | 0        | 409 |
|                                 | 共同募金配分金事業費    | 2,235    | 0        | 2,235    | 0       | 0        | 0   |
|                                 | 助成金支出         | 713      | 0        | 713      | 0       | 0        | 0   |
|                                 | 負担金支出         | 5,735    | 3        | 167      | 0       | 5,565    | 0   |
|                                 | 事業活動支出計(2)    | 153,586  | 13,886   | 49,891   | 12,422  | 76,741   | 646 |
| 事業活動資金収支差額(3)=(1)-(2)           | △ 7,376       | 15,801   | △ 12,446 | △ 4,261  | △ 6,233 | △ 237    |     |
| 施設整備等による収支                      |               |          |          |          |         |          |     |
| 収入                              | 施設整備等補助金収入    | 0        | 0        | 0        | 0       | 0        | 0   |
|                                 | 施設整備等収入計(4)   | 0        | 0        | 0        | 0       | 0        | 0   |
| 支出                              | 固定資産取得支出      | 0        | 0        | 0        | 0       | 0        | 0   |
|                                 | 施設整備等支出計(5)   | 0        | 0        | 0        | 0       | 0        | 0   |
| 施設整備等資金収支差額(6)=(4)-(5)          | 0             | 0        | 0        | 0        | 0       | 0        |     |
| その他の活動による収支                     |               |          |          |          |         |          |     |
| 収入                              | サービス区分間繰入金収入  | 17,608   | 0        | 12,878   | 4,261   | 232      | 237 |
|                                 | その他の活動収入計(7)  | 17,608   | 0        | 12,878   | 4,261   | 232      | 237 |
| 支出                              | 積立資産支出        | 4,424    | 3,125    | 0        | 0       | 1,299    | 0   |
|                                 | サービス区分間繰入金支出  | 17,608   | 17,376   | 232      | 0       | 0        | 0   |
|                                 | その他の活動支出計(8)  | 22,032   | 20,501   | 232      | 0       | 1,299    | 0   |
| その他の活動資金収支差額(9)=(7)-(8)         | △ 4,424       | △ 20,501 | 12,646   | 4,261    | △ 1,067 | 237      |     |
| 予備費支出(10)                       | 1,000         | 300      | 200      | 0        | 500     | 0        |     |
| 当期資金収支差額合計(11)=(3)+(6)+(9)-(10) | △ 12,800      | △ 5,000  | 0        | 0        | △ 7,800 | 0        |     |
| 前期末支払資金残高(12)                   | 13,209        | 5,000    | 0        | 0        | 7,800   | 409      |     |
| 当期末支払資金残高(11)+(12)              | 409           | 0        | 0        | 0        | 0       | 409      |     |

# あたたかいご協力ありがとうございました

## 赤い羽根共同募金・歳末たすけあい募金運動

昨年の10月1日から12月末の赤い羽根共同募金運動、12月の歳末たすけあい募金運動に、心のこもったたくさんの募金が寄せられました。

ご協力いただいた皆様の善意に感謝申し上げます。

寄せられた募金は、町の身近な福祉活動を支えるために役立ててまいります。

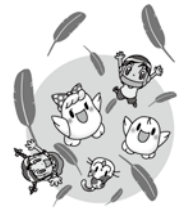

## 令和3年度 赤い羽根共同募金・歳末たすけあい募金運動結果報告

募金総額 **1,569,968円**

|             |          |
|-------------|----------|
| 戸別募金(各区会)   | 792,300円 |
| 法人募金(65件)   | 549,000円 |
| その他(15件)    | 142,070円 |
| ピンバッジ(306個) | 86,598円  |

### 令和3年度 助成事業内訳

|                      |          |                   |          |
|----------------------|----------|-------------------|----------|
| ■調査広報活動事業(社協だよりの発行に) | 150,000円 | ■保護司会中富良野支部活動助成事業 | 30,000円  |
| ■老人クラブ活動助成事業         | 100,000円 | ■手をつなぐ育成会活動助成事業   | 70,000円  |
| ■身体障害者福祉協会活動助成事業     | 80,000円  | ■民生児童委員協議会活動助成事業  | 30,000円  |
| ■母子会活動助成事業           | 70,000円  | ■ボランティアセンター活動助成事業 | 220,381円 |

### 令和3年度 歳末たすけあい助成内訳

歳末たすけあい募金は、地域の人がお互いに助け合う募金です。

皆様からの善意の募金は、お見舞金や、ひとり暮らしの高齢者の激励品として年末にお届けしました。

| 事業名        | 金額       | 備考   |
|------------|----------|--|
| 歳末たすけあい見舞金 | 200,000円 | 歳末義援金 3世帯3名(32,000円/世帯-42,000円/世帯)<br>子育て支援給付金 27世帯(約3,400円/世帯)<br>※町からの新型コロナウイルス感染症対策金をあわせて1世帯22,000円を支給する。 |
| 翌年度サービス事業  | 150,000円 | 独居老人激励品  |
| 合計         | 350,000円 |  |

赤い羽根共同募金運動にご協力いただき、ありがとうございます。  
皆様の温かいお気持ちに深く感謝し、「中富良野町限定バッジ」をお贈りいたします。

中富良野町の町花は「ラベンダー」で、2022年度は、中富良野町の町木に選定されている「こぶし」とのコラボになります。「こぶし」の花言葉は「友情」で、皆様の友情の輪が広がることを願い、作製しました。

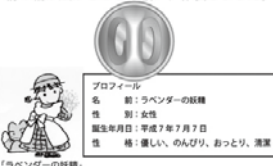

一人ひとりの想いを重ねて、大きな力に。  
**中富良野町共同募金委員会**  
 北海道空知郡中富良野町南町10番10号  
 TEL:(0167)44-4355 FAX:(0167)44-4678

#### 中富良野町限定

中富良野町イメージキャラクター  
「ラベンダーの妖精」



じまの町を良くするしくみ。  
**赤い羽根共同募金**

赤い羽根×中富良野町イメージキャラクター  
**募金にご協力お願いします**  
 中富良野町共同募金委員会では、中富良野町に住みよいまち、もったいまいまちなるようお願いを込めて「寄付金付きご当地ピンバッジ募金」を行っています。  
 寄付金付きご当地ピンバッジ募金は、500円の募金で、ピンバッジを1つ進呈するものです。  
 募金に協力していただける方をお待ちしております。  
 ※募金額は、ピンバッジの製作費を除いた額となります。



## タオルを寄贈いただきました

4月19日、朝日生命労働組合旭川支部から町社会福祉協議会にタオル210枚を「町内の福祉施設で役立ててほしい」と手渡されました。

寄贈いただいたタオルは、中富良野町内の福祉施設へお届けしました。



日常の困りごとは  
サポートクラブ

# にじまーる



カーテンレールの取付



外窓の木枠取付



庭木の冬囲い

### 【利用対象者】

- ・ 65歳以上の一人暮らし、65歳以上で構成される世帯。
- ・ 障害者手帳保持者で構成される世帯など。

### 【支援できる内容】

- ・ 町民サポーターが実施できる比較的軽易な作業。  
※事務局職員が訪問し、作業内容を確認いたします。

### 【利用料金】

- ・ サポーター2名までの作業 30分以内：200円 60分以内：400円  
※サポーター3名以上は上記の倍額です。

### 【利用日時】

- ・ 月曜日～金曜日（祝日、12月31日から1月5日を除く。）午前9時から午後4時まで。



### ○まずはご相談ください

サポートクラブにじまーる事務局（中富良野町社会福祉協議会）

☎44-4355（しんせつサポーターここ！）

# 福祉サービス紹介

各種サービスの申請、お問合せは・・・

中富良野町社会福祉協議会 ☎ 44-4355  
(ふれあいセンターなかもーる内)

## 生活福祉資金貸付事業

他の貸付制度が利用できない低所得世帯や障害者世帯、高齢者世帯に対し貸付いたします。

- ◆ 総合支援資金（生活費等）
- ◆ 教育支援資金（高校、大学等の必要な経費）
- ◆ 福祉資金（技能習得に必要な経費及びその期間中の生計を維持する経費、冠婚葬祭に必要な経費等）

## 居宅介護支援事業

ケアマネジャーが要介護認定者等からの相談を受け、介護サービスが適切かつ効果的に提供されるよう、心身の状況・家族の希望・生活環境等を勘察し、個々に合った介護サービス計画（ケアプラン）を作成いたします。

## 基準緩和型通所サービス事業（町受託事業）

生活機能の低下がみられ、要介護状態となるおそれのある高齢者、または要支援1・2と認定された方に対して、通所による運動機能向上及び介護予防の各種サービスを提供いたします。（買い物支援、バスハイク）

- ◆ 毎週 火・水・木曜日（10時45分～14時30分）
- ◆ 費用 昼食代1食640円
- ◆ 場所 デイサービスセンターなかもーる
- ◆ ご自宅から送迎いたします。

## 会食サービス事業（町受託事業）

65歳以上のひとり暮らしの方を対象に、演芸鑑賞をしたりゲームなどを行って交流を図りながら、昼食を囲み会食をします。

- ◆ 月1回（金曜日）10時30分～11時30分頃まで
- ◆ 費用 無料
- ◆ 場所 改善センター
- ◆ 乗合タクシー費用一部助成

## 移送サービス事業

病院へ入退院・施設等へ入退所する際、寝たきりの状態、または歩行困難な方をリフト付きワゴン車で送迎しています。家族が同乗し付き添いが必要です。

- ◆ 車イス・ストレッチャー利用の方に限ります。
- ◆ 地域内外の片道所要時間が1時間30分の範囲以内
- ◆ 費用 無料

## 社会福祉金庫貸付事業

低所得世帯を対象に、自立更生を援助するため緊急不時の際、資金を貸付いたします。

- ◆ 貸付額 5万円以内
- ◆ 貸付利率 無利子
- ◆ 連帯保証人 1名（町内在住）

## 通所介護事業（デイサービスセンターなかもーる）

在宅で生活されている方で要介護及び要支援認定を受けている方を対象に、日帰りで温かいお食事、入浴、生活に必要なリハビリテーションなどの介護サービスを提供いたします。

- ◆ 毎日（12/30～1/5を除く）9時15分～16時30分
- ◆ 費用 昼食代1食690円・介護保険の自己負担
- ◆ 場所 デイサービスセンターなかもーる
- ◆ ご自宅から送迎いたします。

## 基準緩和型訪問サービス事業（町受託事業）

地域包括支援センターが心身の状況や、その置かれている環境等に応じて、適切なケアマネジメントに基づき決定した事業対象者に対して、家事援助等の簡易な生活支援サービスを訪問形態により提供いたします。

- ◆ 実施日時 月・金曜日（9時～16時）、火・水・木曜日（14時45分～16時） ※原則、生活支援員が2名訪問し、週1回1時間以内の支援を行います。
- ◆ 費用 1回当たり400円

## 配食サービス事業（町受託事業）

調理が困難な概ね65歳以上のひとり暮らしの方及び高齢者世帯へ、デイサービスセンターなかもーるで調理した温かい変化のあるお食事を社協職員・配達員・ボランティアがお届けします。

- ◆ 月～金曜日（祝日休、12/30～1/5休）
- ◆ 昼食（10時30分～12時）・夕食（15時30分～17時）
- ◆ 自己負担 おかずのみ1食250円・お弁当1食300円

## 日常生活自立支援事業

自分ひとりで契約などの判断をすることが不安な方やお金の管理に困っている方を対象として、生活支援員が支援計画にそって福祉サービスの利用手続きや金銭管理のお手伝い、日常生活費の管理等を行います。

- ◆ 対象 高齢や障がいなどで判断能力が不十分な方で、社協との契約能力のある方
- ◆ 費用 相談や支援計画の作成にかかる費用は無料  
契約後の訪問から1回につき1,200円（生活支援員の交通費実費）

ご利用のお知らせ

社会福祉協議会では、  
テント・車椅子等の無料  
貸し出しや杖の滑り止め  
助成を行っています。  
ぜひご利用ください。

### 行事用テント貸出し

赤い羽根共同募金の助成により購入したテントを貸出しています。地域の行事等にご利用ください。

### 車椅子貸出し

外泊や旅行など、短期貸出しをいたします。

### 杖の滑り止め助成

冬期間用の滑り止めとして、杖先につけるツメの半額助成をしています。1月になりましたら受付いたしますので、ご利用ください。